

DAL SERRAMENTO ALLA FACCIATA CONTINUA

CASI STUDIO

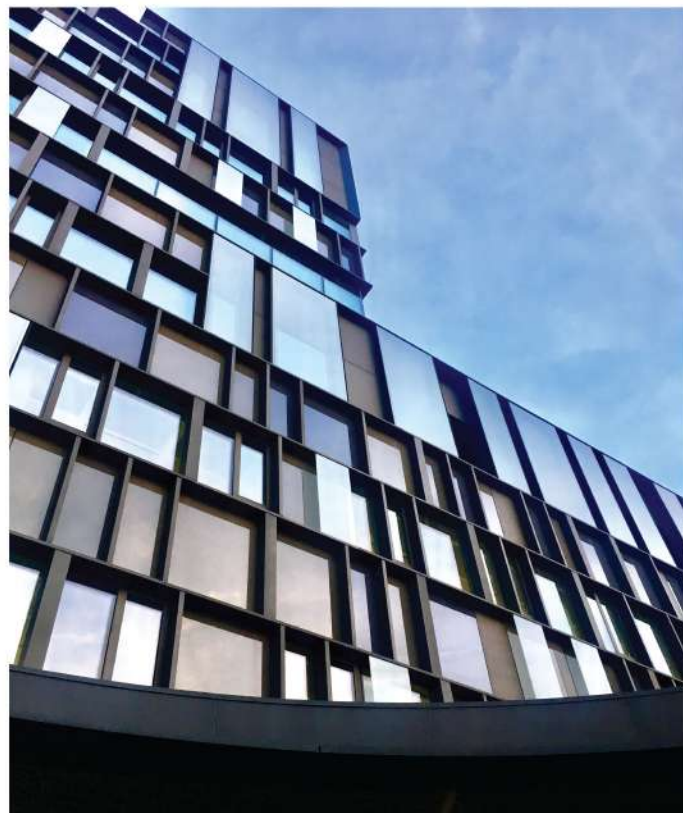

Relatore: **MICONO Arch. Carlo**

■ ARGOMENTI TRATTATI

La presentazione illustra i principali componenti del serramento: il vetro ed il telaio. Questi vengono presentati attraverso il racconto della loro evoluzione dal punto di vista tecnologico con particolare attenzione alle prestazioni termiche, acustiche e visive. Alcuni richiami alle principali normative di settore consentono di contestualizzare le scelte di prodotti specifici. L'applicazione in casi studio consente, infine, di illustrare alcuni criteri utili ai progettisti per raggiungere obiettivi sempre più alti di efficienza energetica e comfort ambientale.

■ PROGRAMMA 18.30 - 20.00 Conferenza

20.00 - 20.30 Dibattito

Al termine sarete graditi ospiti per l'aperitivo.

■ DATA 11.10.2022 | Ore 18:30 - 20:30

■ LOCATION Centallo Regione San Quirico, SS.20

■ INFO E Susanna Picco | +39 339 23180 32

PRENOTAZIONI susanna.picco@gmail.com

■ INGRESSO GRATUITO

N. 2 CREDITI FORMATIVI RILASCIATI
INGRESSO GRATUITO fino ad esaurimento posti.

Riservato agli iscritti all'Ordine degli Architetti della Provincia di Cuneo.